



# MERCADO LANERO AUSTRALIANO

REPORTE REALIZADO POR SUL EN BASE A INFORMACIÓN DE AWEX

DATOS REFERIDOS A REMATE REALIZADO EN MELBOURNE, SYDNEY Y FREMANTLE DÍA 06.05.2015 (zafra 2014/15) SEMANA 44 INFORME 79

| VALOR INDICADOR<br>MERCADO DEL ESTE |       | Variación remate anterior |   |
|-------------------------------------|-------|---------------------------|---|
| IME US\$                            | 977   | 4,4%                      | ↑ |
| IME A\$                             | 1.227 | 4,7%                      | ↑ |
| TIPO DE CAMBIO<br>(A\$/US\$)        | 0,796 | -0,4%                     | ↓ |

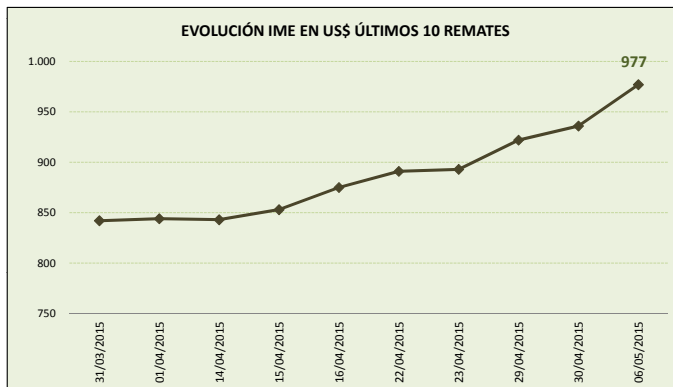

| OFERTA FARDOS     |        | Variación remate anterior |   |
|-------------------|--------|---------------------------|---|
| FARDOS OFERTADOS  | 21.627 | 16,7%                     | ↑ |
| FARDOS VENDIDOS   | 21.353 | 17,1%                     | ↑ |
| % FARDOS VENDIDOS | 98,7%  | 0,3%                      | ↑ |

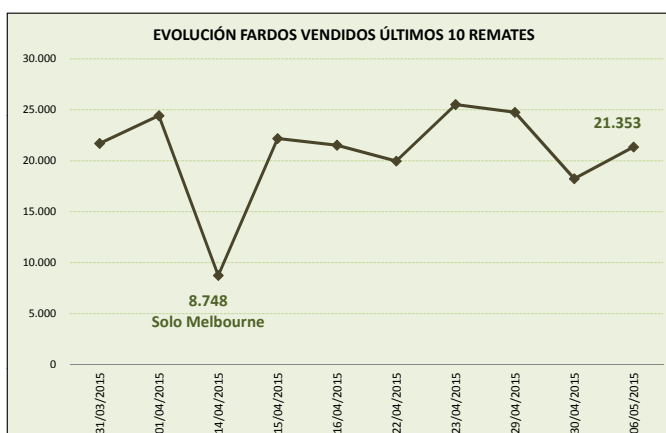

| CALIDAD DE LA OFERTA<br>(%)                 |       | Variación remate anterior |   |
|---|-------|---------------------------|---|
| FARDOS CALIDAD MEJOR A EXCELENTE            | 26,5% | -5,5%                     | ↓ |
| FARDOS CON REND. AL PEINADO SUPERIOR AL 65% | 51,2% | -7,0%                     | ↓ |

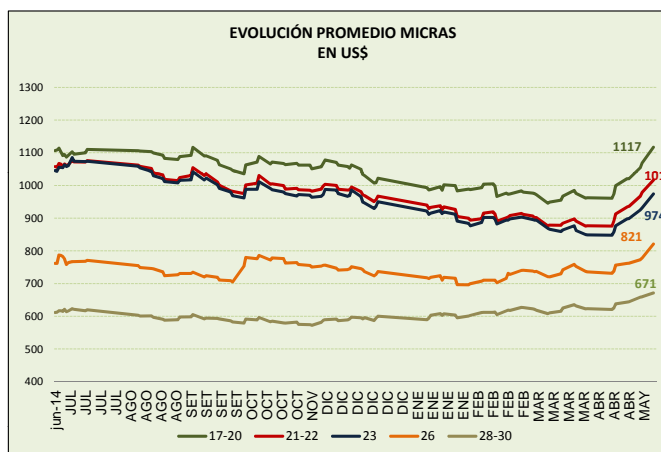

Nota: Las lanas de 24 y 25 micras no poseen cotización.

Nota: datos desde junio 2014.

## COMENTARIOS GENERALES

- El IME aumenta para ubicarse en US\$ 977 centavos por kilo base limpia (+4.4% respecto remate del 30 de abril debido al incremento del indicador en dólares australianos).

- El dólar australiano se debilita respecto a la moneda norteamericana cotizando en 0,796.

- La oferta alcanzó 21.627 fardos de los cuales se vendió el 98.7%. Los fardos de excelente calidad representaron el 26.7% de la oferta. Se rechazó un 1.3% de los fardos.

- Las categorías registraron incrementos en sus precios que se ubicaron entre un rango de 1.1% (las lanas de 32 micras) y 5.5% (las lanas de 17 micras). Algunas referencias: las lanas de 21 micras aumentan a US\$ 10.36 (+3,7%) mientras que las lanas de 28 micras se ubican también a la suba en US\$ 6.94 (+1.9%).

- China continúa liderando las compras seguida muy de cerca de Europa e India: Techwool Trading (14.2%), Chinatex (12.6%), Fox&Lillie (9.8%), Lempriere (7.7%) y Australian Merino (7.5%) fueron las principales firmas compradoras.

- Las ventas en Australia continúan mañana con 22.801 fardos estimados.

### DETALLE MICRAS EN US\$ POR KILO BASE LIMPIA

| MICRAS | 23/04/15 | 29/04/15 | 30/04/15 | 06/05/15 | Variación respecto remate anterior | Variación respecto fin zafra 2013/14 |
|--------|----------|----------|----------|----------|------------------------------------|--------------------------------------|
| 16,50  | 10,82    | 11,21    | 11,43    | 12,02    | 5,2                                | -0,1                                 |
| 17,00  | 10,65    | 11,01    | 11,17    | 11,78    | 5,5                                | 2,8                                  |
| 17,50  | 10,57    | 10,89    | 11,05    | 11,60    | 5,0                                | 4,6                                  |
| 18,00  | 10,48    | 10,81    | 10,95    | 11,38    | 3,9                                | 4,1                                  |
| 18,50  | 10,25    | 10,58    | 10,70    | 11,19    | 4,6                                | 4,6                                  |
| 19,00  | 10,01    | 10,36    | 10,51    | 11,02    | 4,9                                | 3,4                                  |
| 19,50  | 9,85     | 10,20    | 10,35    | 10,79    | 4,3                                | 1,3                                  |
| 20,00  | 9,68     | 10,00    | 10,12    | 10,50    | 3,8                                | -1,2                                 |
| 21,00  | 9,51     | 9,86     | 9,99     | 10,36    | 3,7                                | -2,5                                 |
| 22,00  | 9,21     | 9,49     | 9,58     | 9,96     | 4,0                                | -6,5                                 |
| 23,00  | 8,99     | 9,25     | 9,31     | 9,74     | 4,6                                | -8,2                                 |
| 24,00  | 8,45     | s/c      | s/c      | s/c      | s/c                                | -20,4                                |
| 25,00  | 7,85     | s/c      | s/c      | 8,56     | s/c                                | 3,3                                  |
| 26,00  | 7,40     | 7,61     | 7,71     | 7,86     | 1,9                                | 2,9                                  |
| 28,00  | 6,64     | 6,80     | 6,81     | 6,94     | 1,9                                | 10,2                                 |
| 30,00  | 6,25     | 6,37     | 6,38     | 6,48     | 1,6                                | 7,5                                  |
| 32,00  | 5,44     | 5,56     | 5,56     | 5,62     | 1,1                                | 3,7                                  |

FUENTE: Elaboración SUL en base a información de AWEX.

### GRÁFICO COMPARATIVO DE CATEGORÍAS DE LANA DE LOS DOS ÚLTIMOS REMATES usd por kilo base limpia

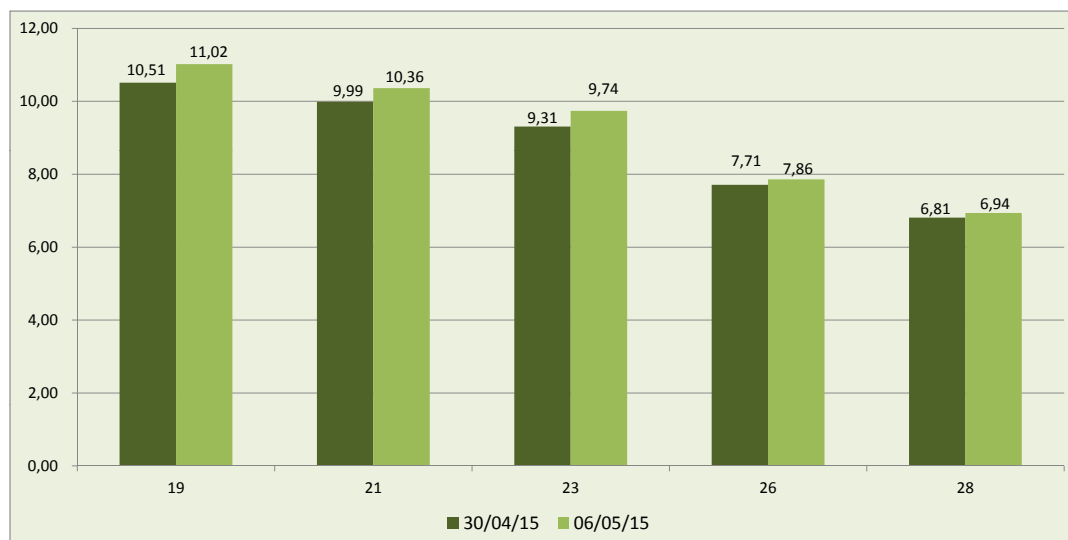

Fuente: Elaboración SUL en base a información de AWEX.